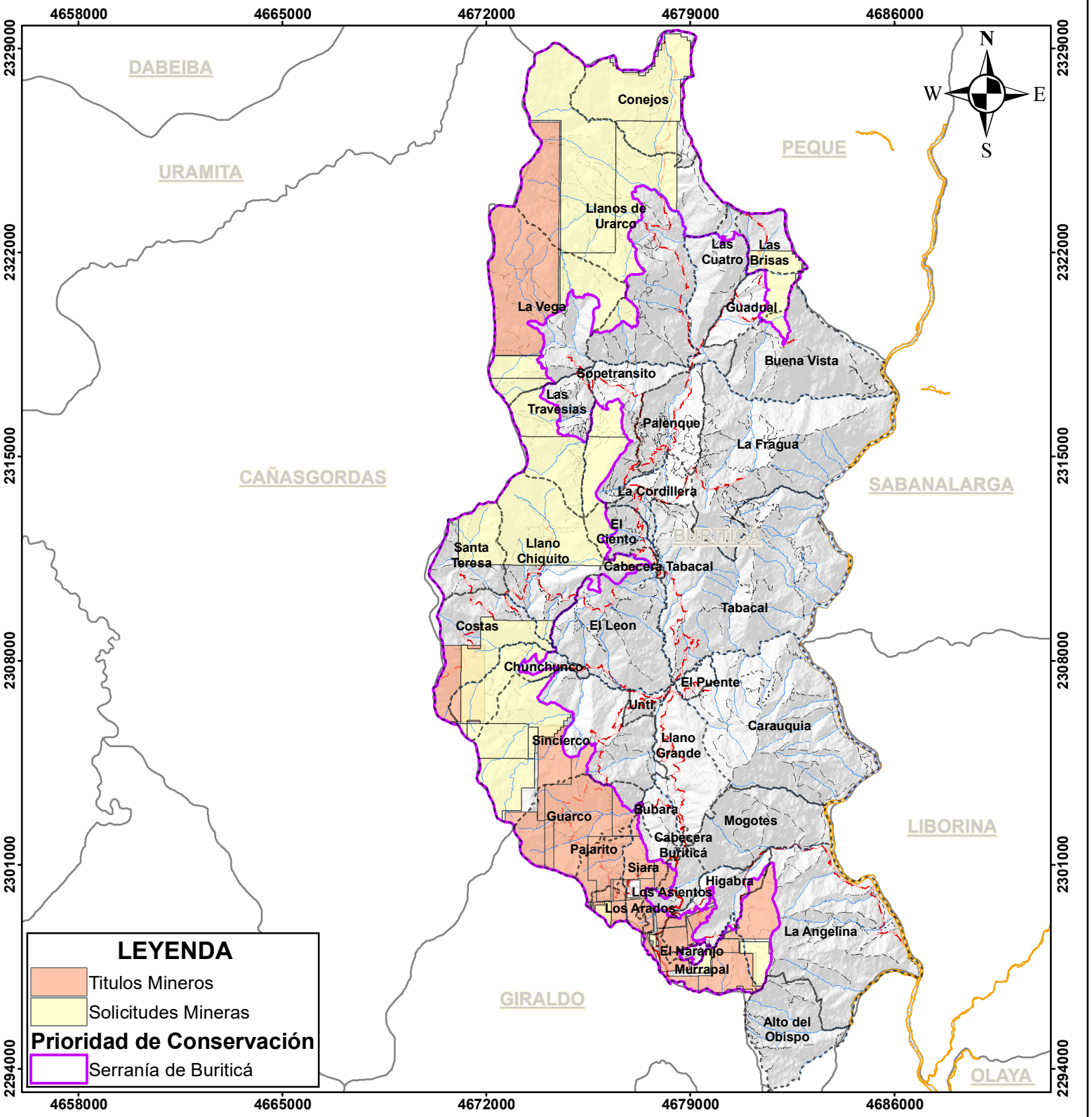

Estudio técnico para la declaratoria como Área Protegida Regional La Serranía de Buriticá

Buriticá (Antioquia)

ESCALA: 1:182,000 FEBRERO DE 2023

0 1.25 2.5 5 7.5 10 Km

TITULOS Y SOLICITUDES MINERAS

FUENTE DE INFORMACIÓN

BÁSICA
IGAC, Jurisdicción CORANTIOQUIA

TEMÁTICA
Polígono Propuesto

INFORMACIÓN DE REFERENCIA

Sistema de Coordenadas
MAGNA Colombia Origen Único - CTM12
Proyección: Transverse Mercator Datum: MAGNA
Falso Este: 5,000,000 Falso Norte: 2,000,000
Meridiano Central: -73 Factor de Escala: 0,9992
Latitud de Origen: 4 Unidades: Metros

CONVENCIONES

Vía
Drenaje Sencillo
Límite Veredal
Límite Municipal

Drenaje Doble

Cuerpo de Agua
Lecho Seco ó Cauce